

MAPA DO CELÓW PROJEKTOWYCH

Skala 1:500  
Sekcje: 6.176.20.21.4.1, 6.176.20.21.4.2, 6.176.20.21.4.4

Nazwa miejscowości: Piotrowice  
Jednostka ewidencyjna: 302306\_2 Słupca  
Obręb ewidencyjny: 0026 Piotrowice

Identyfikator zgłoszenia prac geodezyjnych: WG.6640.2593.2023  
Układ współrzędnych prostokątnych płaskich: 2000/6  
Układ wysokości: PL-EVRF2007-NH

W księdze wieczystej dotyczącej działek nr 98/12 - 98/29 brak służebności  
gruntowych

Stan aktualny na dzień: 27.12.2023 r.  
Data opracowania: 27.12.2023 r.  
Nazwa firmy:

**POMIARY GEODEZYJNE**  
Bartosz Burda  
ul. Słupecka 85, 62-406 Łądek  
tel. 693 101 223  
NIP 6671642013 REGON 520363697

**GEODETA UPRAWNIONY**  
inż. Bartosz Burda  
Nr uprawnień 21464

Legenda	
Symbol	Opis
---	- granica
A	- projektowany budynek mieszkalny
B	- miejsce na odpadki
P	- miejsce parkingowe 2,5x5m - 4szt.
Z	- zbiornik bezodpływowy
■	- utwardzenie
■	- zieleń
▶	- wejście główne
---	- kanalizacja sanitarna - projektowana
eNN	- eNN
----	- nieprzekraczalna linia zabudowy

Bilans powierzchni

Pow. analizowanego terenu	- 881,00 m2
Pow. zabudowy proj. budynek	- 180,54 m2
Teren Utwardzony	- 232,00 m2
Pow. zab. + utwardzenie	- 412,54 m2
Powierzchnia biol. czynna	- 468,46 m2

Rzędna terenu 106,40  
Rzędna projektowanego utwardzenia 106,50  
Rzędna utwardzenia przed wejściem i  
tarasu 106,63  
Rzędna posadowienia posadzki 106,65

oznaczenie granic obszaru, który  
był przedmiotem aktualizacji

Nie wyklucza się istnienia w terenie  
innych nie wskazanych na niniejszej  
mapie urządzeń podziemnych, które  
nie były zgłoszone do inwentaryzacji.

Poświadczam się, że niniejszy dokument został opracowany w wyniku prac  
geodezyjnych i kartograficznych, których rezultaty zawiera operat  
techniczny pozytywnie zweryfikowany. Jednocześnie informuję, że  
jestem świadomy odpowiedzialności karnej za złożenie fałszywego  
oświadczenia.

Identyfikator zgłoszenia prac geodezyjnych	WG.6640.2593.2023
Organ służby geodezyjnej, który otrzymał zgłoszenie	Starosta Słupecki
Wykonawca prac geodezyjnych	<b>POMIARY GEODEZYJNE</b> Bartosz Burda
Nr oraz data sporządzenia dokumentu zawierającego wyniki pozytywnej weryfikacji	Protokół nr 1 z dn. 02.01.2024 r.
Imię i nazwisko oraz nr uprawnień zawodowych kierownika prac	inż. Bartosz Burda Nr uprawnień 21464

<b>BIURO PROJEKTOWE:</b> PRACOWNIA PROJEKTOWA KAROLINA RUTKOWSKA ul. Słupca 3, 62-404 ŁĄDEK tel. 693 849 555, 693 849 551 www.ppr.pl, e-mail: pracownia@projektowa.kb@gmail.com	
Tytuł opracowania: Budynek mieszkalny jednorodzinny – dwulokalowy, wraz ze zbiornikami bezodpływowymi na nieczystości ciekłe	
Adres inwestycji: Dz. nr 98/28, obręb Piotrowice, jed. ow. Słupca	
Imię i nazwisko, numer uprawnień ARCHITEKTURA mgr inż. arch. Karolina Rutkowska WP-OIA/OKK/UpB/22/2008 uprawnienie budowlane w specjalności architektonicznej do projektowania bez ograniczeń	Podpis
INSTALACJE SANITARNE mgr inż. Sławomir Lebioc WKP/0154/PWOS/09 uprawnienie budowlane w specjalności instalacyjnej w zakresie instalacji sanitarnych do projektowania bez ograniczeń	Podpis
INSTALACJE ELEKTRYCZNE mgr inż. Jarosław Danielewicz WKP/0309/PDOE/07 uprawnienie budowlane w specjalności instalacyjnej w zakresie instalacji elektroenergetycznych do projektowania bez ograniczeń	Podpis
Temat: PZT	
Skala: 1:500	Data: 20-42-2024r.
Nr. rysunku: 1	
<small>WYKAZAŁ: DZIAŁ STANOWIENIA WYKONANIA I WYKONANIA PRAC W PRACOWNI PROJEKTOWEJ KAROLINA RUTKOWSKA</small>	

2018 r. KRSN - 22.  
2018 r. KRSN - 22.  
2018 r. KRSN - 22.

PR4103544  
KRSN 02 - P2F  
08114812402140

2018 r. KRSN - 22.  
2018 r. KRSN - 22.

80061/03

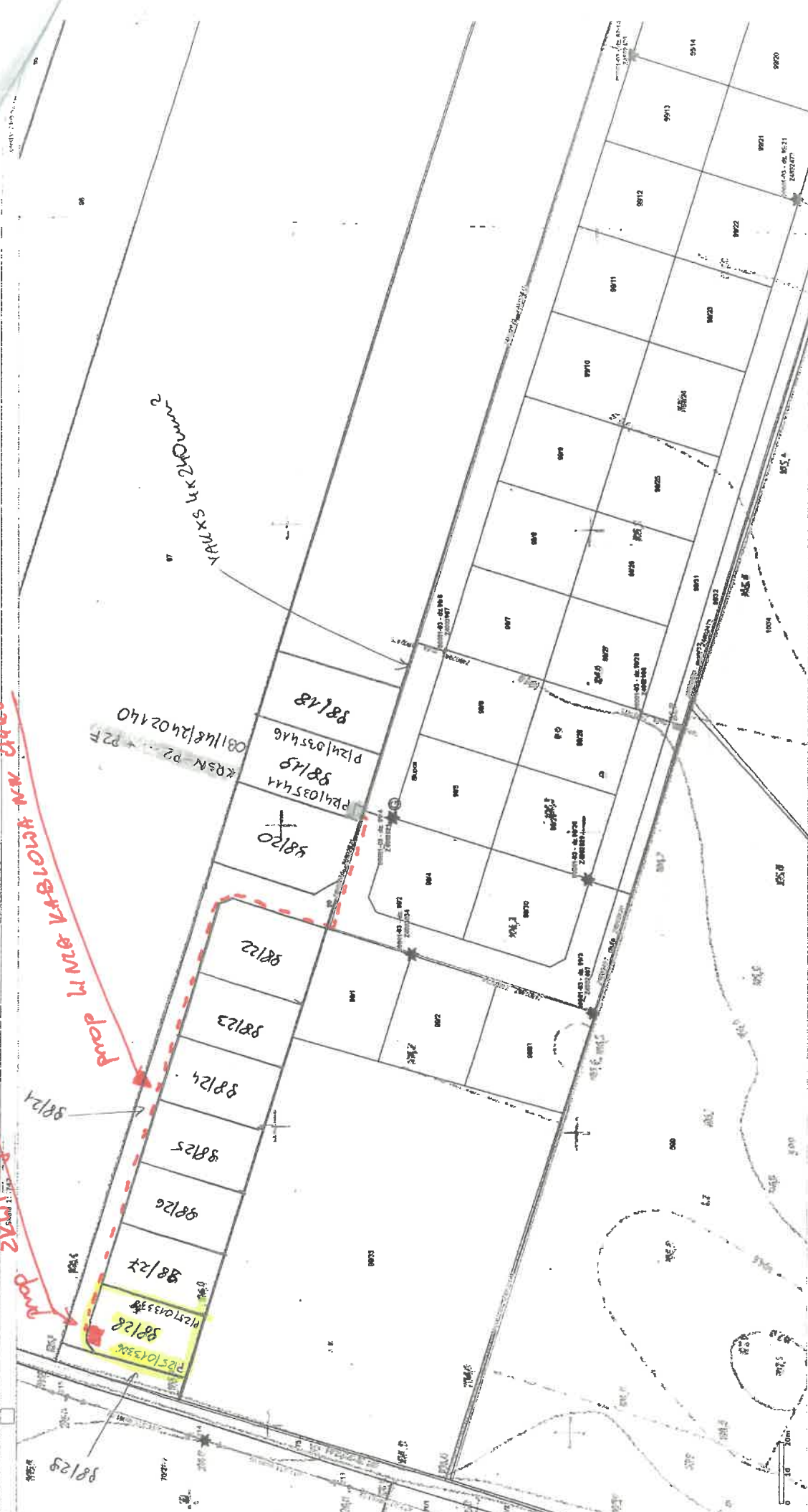

Skala 1:500  
Województwo: wielkopolska  
Powiat: stupecki  
Jednostka ewid.: 302306\_2 -  
Obręb: 0026 - PIOTROWICE

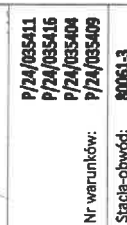

Investor: ENERGA OPERATOR SA ul. Marynarskiej 130 80-337 Gdańsk	Jednostka proj.: HS ELEKTRO Joanna Sypuśka ul. Szubanki 55, 62-410 Zagorów	
Inwestycja: Budowa ślad elektroenergetycznej nr-0.4kV oraz pracująca do budynków mieszkalnych zlokalizowanych na działkach 98/18 i 98/19 w m. Piotrowice, w gm. Słupca		
Nr zadania: ON/46/2022/0	Stadium: KONCEPCJA PROJEKTOWA	
Nr umowy: 1005344/24 z dn. 24.09.2024	Nazwa typu: Projekt zagospodarowania terenu	
Projektant: mgr inż. Tomasz Hübner ul. bud. WPK/2023/P006/19 Wzrost 1,70m, Ciężar ciała 70kg, Ciężar ciała 70kg Wzrost 1,70m, Ciężar ciała 70kg, Ciężar ciała 70kg	Data: 12.2024	Strona: 1500

**LEGENDA:**

—	PROJ. ZŁĄCZE KABLOWO-POMIAROWE
----	PROJ. LINIA KABLOWA nr-0,4kV (NA2XY 4x240 SW)
—•—	PROJ. MUFA KABLOWA
⑬	DZIAŁKA OBJĘTA INWESTYCJĄ

**UWAGI:**

1. WYKOPI W POBLIŻU ISTNIĄCEGO UZBROJENIA TERENU WYKONAĆ RĘCZNIE Z ZACHOWANIEM SZCZEGÓLNEJ OSTROŻNOŚCI.
2. PRZED PRZYSTĄPIENIEM DO PRAC ZAPOZNAĆ SIĘ Z WARUNKAMI, UZGODNIENIAMI I OPINIAMI, W SZCZEGÓLNOŚCI Z PROTOKOŁEM I NARADY KOORDYNACYJNEJ.
3. STOSOWAĆ MATERIAŁY, APARATY ORAZ URZĄDZENIA ZGODNE ZE STANDARDAMI OBOWIĄZUJĄCYMI W ENERGII OPERATOR SA.
4. PRZY ZASTĘPIWANIU WYKOPI GRUNT ZAGĘSZCZAĆ WAŁSTWAMI.

DOPROWADZIĆ TEREN DO STANU SPRZED ROZPOCZĘCIA PRAC



081/48/2402794

081/48/2402943

OB1/48/2402140

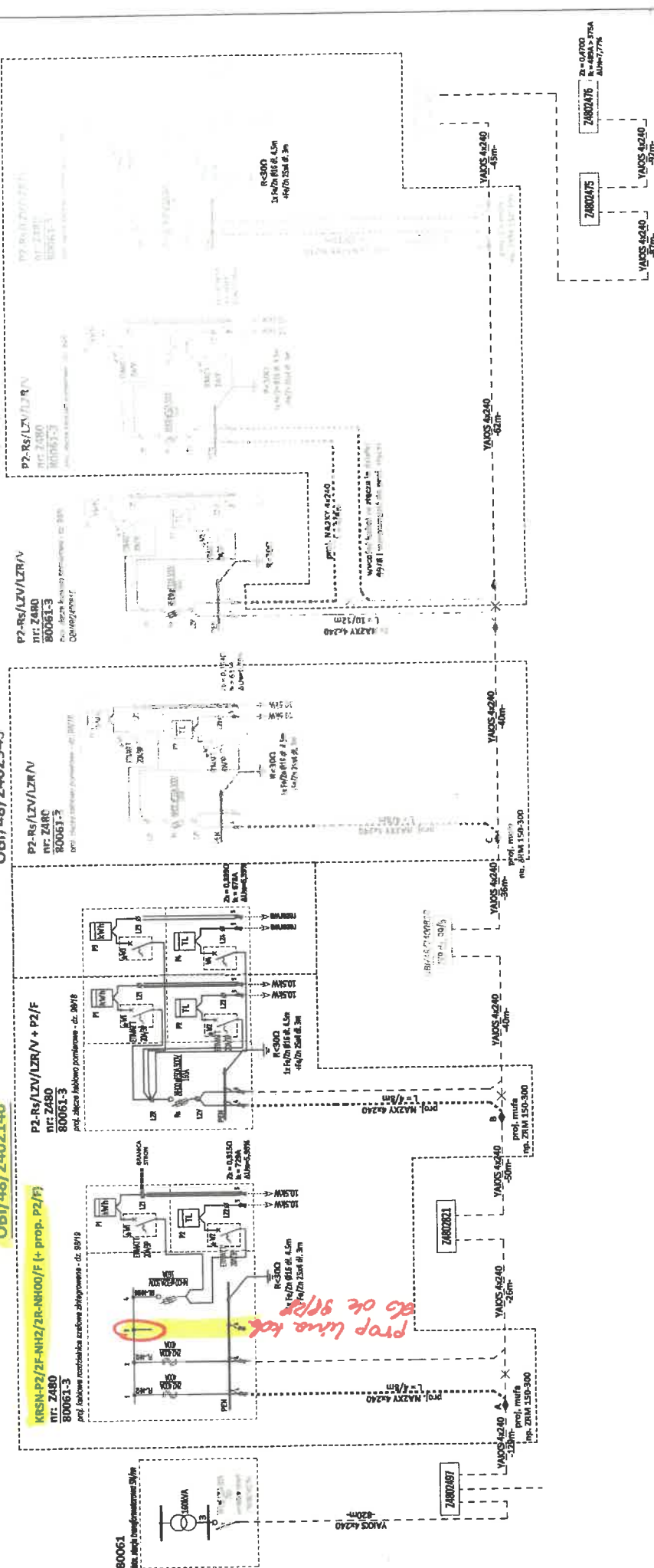

<p><b>INWESTOR:</b> ENERGIA OPERATOR SA ul. Marynarskiej 130 80-557 Gdańsk</p>		<p><b>Jednostka proj.:</b> HS ELEKTRO Joanna Szypulka ul. Szubiński 55, 62-410 Zagórz</p>		<p>P/24/035411 P/24/035416 P/24/035404 P/24/035409</p>		<p>Nr warunków: Stacja-obwód: 80061-3</p>	
<p><b>INWESTYCJA:</b> Budowa sied elektroenergetycznej nn-0,4kV oraz przyłączy do budynków mieszkalnych zlokalizowanych na działkach 98/18 i 98/19 w m. Piotrowicach, w gm. Słupca</p>		<p><b>Stadium:</b> KONCEPCJA PROJEKTOWA</p>		<p><b>Schemat Ideowy zasilania</b></p>		<p>12.2024</p>	
<p><b>Nr zadania:</b> 08/148/2022/40</p>		<p><b>Nazwa rysu:</b> 52/24</p>		<p><b>Data:</b> 12.2024</p>		<p>17% 10%</p>	
<p><b>Nr umowy:</b> K00594/24 z dn. 24.04.2024</p>		<p><b>Podpis:</b> [Podpis]</p>		<p><b>Wzrost:</b> 170 cm</p>		<p><b>Waga:</b> 65 kg</p>	
<p><b>Projektant:</b> mgr inż. Tomasz Hosiński ul. Łódź, W09/0212/P006/19 Inicjały i nazwisko (wzrost i waga) (niezależnie od zawodu) (niezależnie od zawodu) (niezależnie od zawodu)</p>		<p><b>Wzrost:</b> 170 cm</p>		<p><b>Waga:</b> 65 kg</p>		<p><b>Wzrost:</b> 170 cm</p>	