

Numer P/25/000387

Miejscowość Kartuzy

Data 13-01-2025

WARUNKI PRZYŁĄCZENIA

DO SIECI ELEKTROENERGETYCZNEJ ENERGA-OPERATOR SA
Oddział w Gdańsku

1. Przyłączany obiekt:
Nazwa: dom jednorodzinny
Adres (Nr działki): Łubiana, ul. -
gm. Kościerzyna , działka numer 1093
2. Grupa przyłączeniowa: grupa V
3. Moc przyłączeniowa: 13 kW
4. Miejsce przyłączenia:
GPZ - GPZ KOŚCIERZYNA [05000]
Linia 15 kV kier. BOROWIEC lk. nr 080300 [05000-19-080300]
Stacja SN/nn Łubiana Pod Lasem [7279]
Obwód nn []
Obiekt Stacja SN/nn [SN] Łubiana Pod Lasem [7279]
5. Miejsce dostarczania energii elektrycznej:
zaciski prądowe na listwie zaciskowej w złączu w kierunku instalacji przyłączanej;
6. Rodzaj przyłącza: kablowe
7. Zakres prac niezbędnych do realizacji przyłączenia oraz wymagania w zakresie wyposażenia niezbędnego do współpracy z siecią:
 - 7.1. Zakres inwestycji realizowanych przez ENERGA-OPERATOR SA
 - 7.1.1. Urządzenia WN i SN:
-
 - 7.1.2. Stacja transformatorowa:
-
 - 7.1.3. Urządzenia nn:
wybudowanie przyłącza kablowego zasilonego z istniejącego złącza do szafki pomiarowej P1-Rs/LZV/LZR/F umiejscowionej w granicy działki wg projektu
 - 7.1.4. Wyposażenie urządzeń, instalacji lub sieci, niezbędne do współpracy z siecią, do której instalacje lub sieci są przyłączane:
-
 - 7.1.5. Zabezpieczenie sieci przed zakłóceniami elektrycznymi powodowanymi przez urządzenia, instalacje lub sieci wnioskodawcy:
-
 - 7.1.6. Dostosowanie przyłączanych urządzeń, instalacji lub sieci do systemów sterowania dyspozytorskiego:
-
 - 7.1.7. Demontaże:
-
 - 7.2. Zakres inwestycji realizowanych przez Podmiot Przyłączany:
Rozdzielnicę główną obiektu zastosować z tworzywa elektroizolacyjnego
8. Wymagany stopień skompensowania mocy bierniej:
tgφ QI: 0.4
tgφ QIV: 0
9. Wymagania dotyczące układu pomiarowo-rozliczeniowego i systemu pomiarowo-rozliczeniowego:
 - 9.1. Miejsce zainstalowania:

na granicy działki

- 9.2. Rodzaj i prąd znamionowy oraz miejsce usytuowania zabezpieczenia przedlicznikowego / głównego:
wyłącznik nadmiarowo - prądowy bez członu zwarciovego (ogranicznik mocy) o prądzie znamionowym 25 A, zainstalowane w szafce pomiarowej w granicy działki;
układ pomiarowy: bezpośredni 3-fazowy.
- 9.3. Sposób pomiaru: bezpośredni
- 9.4. Rodzaj mierzonej energii: Energia elektryczna czynna pobrana, Straty nieobecne/ pomijalnie małe
- 9.5. Przystosowanie układu pomiarowo-rozliczeniowego do systemów zdalnego odczytu danych pomiarowych
Nie wymagane;
- 9.6. Wymagania dodatkowe:
- Dla pomiaru pośredniego lub półpośredniego, zastosować odpowiednie przekładniki i listwę kontrolno-pomiarową a w obwodach wtórnych pomiaru wykonać zabezpieczenie obwodów napięciowych liczników oraz optyczną sygnalizację zaniku napięcia.
 - Dla poszczególnych etapów budowy przewidzieć pomiar dostosowany do poboru mocy.
 - Urządzenia pomiarowe winny być osłonięte i przystosowane do oplombowania.
 - Wymagania techniczne dla układów transmisji danych pomiarowych określone są w Instrukcji Ruchu i Eksploatacji Sieci Dystrybucyjnej ENERGA-OPERATOR SA
 - inne:

10. Dane dotyczące sieci oraz parametry w zakresie elektroenergetycznej automatyki zabezpieczeniowej i systemowej

10.1. Dotyczy sieci o napięciu do 1 kV:

- Układ sieci TN-C
- Napięcie znamionowe sieci 0,4 kV
- Maksymalny prąd zwarciovowy w sieci 26 kA
Rzeczywistą wartość prądu zwarciovowego oblicza projektant.
- System ochrony od porażeń Samoczynne wyłączenie zasilania

10.2. Dotyczy sieci o napięciu powyżej 1 kV:

- Sposób pracy punktu neutralnego sieci -
- Napięcie znamionowe sieci - kV
- Prąd zwarcia doziemnego - A
- Czas wyłączenia zwarcia doziemnego - s
- Moc zwarciovowa na szynach 15 kV - MVA
- Czas wyłączenia zwarcia wielofazowego - s

w stacji 110/15 kV GPZ GPZ KOŚCIERZYNA

Rzeczywistą wartość prądu zwarcia wielofazowego oblicza projektant na podstawie mocy zwarciovowej.

- System ochrony od porażeń uziemienie ochronne

10.3. Inne:

-

11. Dane znamionowe urządzeń, instalacji i sieci oraz dopuszczalne graniczne parametry ich pracy

Rodzaj urządzenia/instalacji/sieci	Napięcie znam. [kV]	Moc znam. [kW]	Prąd rozruchu [A]
------------------------------------	---------------------	----------------	-------------------

12. Inne ustalenia:

12.1. Dotyczy projektu budowlanego:

Opracować projekty budowlane - wykonawcze linii kablowych (zgodnie z obowiązującymi w ENERGA-OPERATOR SA standardami technicznymi i Wytycznymi do Projektowania) i uzgodnić je z ENERGA - OPERATOR SA Oddział w Gdańsku, Rejon Dystrybucji w Kartuzach - Dział Dokumentacji Energetycznej.;

12.2. Dotyczy współpracy ruchowej:

-
12.3. Dotyczy umowy o przyłączenie:

-
12.4. Inne wymagania:

- 13. Użytkowane urządzenia elektryczne powinny spełniać wymagania określone w obowiązujących przepisach dotyczących kompatybilności elektromagnetycznej.
14. Przy realizacji niniejszych warunków przyłączenia należy uwzględnić wymagania określone w Instrukcji Ruchu i Eksploatacji Sieci Dystrybucyjnej obowiązującej na terenie działania ENERGA-OPERATOR SA.
15. Standardy jakościowe energii elektrycznej określa Rozporządzenie Ministra Gospodarki z dnia 4 maja 2007 roku (Dz.U. Nr 93 poz. 623 z 2007 r.).

ENERGA-OPERATOR SA nie zapewnia bezprzerwowej dostawy energii do sieci elektroenergetycznej dla ww. obiektu. Należy liczyć się z możliwością przerw w dostawie energii elektrycznej. Bezprzerwową dostawę energii elektrycznej można zapewnić jedynie poprzez zainstalowanie własnego źródła energii (np. agregatu prądotwórczego, urządzenia UPS, itp.) po uprzednim uzgodnieniu warunków jego instalacji z ENERGA-OPERATOR SA Oddział w Gdańsku

16. Zawarcie umowy o przyłączenie stanowi podstawę do rozpoczęcia realizacji prac projektowych i budowlano-montażowych, na zasadach określonych w tej umowie. Projekt umowy o przyłączenie stanowi załącznik do niniejszych warunków.
17. Warunki przyłączenia są ważne 2 lata od dnia ich doręczenia.
Po zawarciu umowy o przyłączenie warunki przyłączenia ważne są w okresie obowiązywania umowy o przyłączenie.
18. Działając na podstawie art. 7 ust. 14 ustawy z dnia 10 kwietnia 1997 roku – Prawo energetyczne (Dz. U. nr 54 poz. 348 z późn. zm.) w związku z art. 34 ust. 3 pkt 3 ustawy z dnia 7 lipca 1994 roku (Dz. U. nr 89 poz. 414 z późn. zm.) ENERGA-OPERATOR SA oświadcza, że zapewni dostawę energii dla obiektu przyłączanego:
- po przyłączeniu obiektu do sieci elektroenergetycznej na podstawie niniejszych warunków przyłączenia oraz w oparciu o umowę o przyłączenie, jaka zostanie zawarta pomiędzy Podmiotem Przyłączanym a ENERGA – OPERATOR SA,
- po zawarciu umowy o świadczenie usług dystrybucji lub umowy kompleksowej.

Niniejsze oświadczenie jest oświadczeniem w rozumieniu art. 34 ust. 3, pkt. 3 ustawy - Prawo budowlane.

Brzuskowski Waldemar

OPRACOWAŁ

tel. 58 527 93 39

Kierownik
Działu Przyłączeń

Piotr Kistowski

ZATWIERDZIŁ

- Otrzymują:
1. Wnioskodawca
 2. ENERGA-OPERATOR SA Oddział w Gdańsku Rejon Dystrybucji w Kartuzach
ul. 3-go Maja 9, 83-300 Kartuzy

MAPA DO CELÓW PROJEKTOWYCH

Oznaczenie kancelaryjne zgłoszenia pracy geodzyjnej		6640.1718.2024	
Powiat		kościerski	
Jednostka evidencyjna	identyfikator nazwa	2216004_2	
Obszr evidencyjny	identyfikator nazwa	G. Kościerszyna 0015	
Nr działki ewidencyjnej		Łubiana 1093	
Skala mapy		1:500	
Sekcja		6.215.19.15.1.2, 6.215.19.15.1.4, 6.215.19.15.2.1, 6.215.19.15.2.3	
Nazwa układu współrzędnych	prostokątnych plaskich	PL-2000 (pas 6)	
Oznaczenie granic obszaru aktualizacji	wysokości	PL - EVR2007-NH	

Granice nieruchomości w zakresie opracowania pobrano z bazy PODGIK i nie ustalano ich przebiegu.

UWAGA: Nie wyklucza się istnienia w terenie innych nie wskazanych na niniejszej mapie urządzeń podziemnych, które nie były zgłoszone do inwentaryzacji powykonawczej.

 **WŁOSZYK GEODEZIA**
Usługi geodezyjne mgr inż. Kamil Włoszyk
ul. Mała Krolewna 43, 43-400 Kosteń
NIP: 591-166-97-33 REGON: 38205580
tel: 665132901 e-mail: wloszyk.geodezia@gmail.com

GEODETA
mgr inż. *Kamil Wołoszyk*
tel: 665-232-901
03.06.2024r.

Oświadczam, że niniejszy dokument został opracowany w wyniku prac geodezyjnych i kartograficznych, których rezultaty zawiera operat techniczny przeze mnie zweryfikowany. Jednocześnie informuję, że jestem świadomy odpowiedzialności karnej za złożenie fałszywego oświadczenia.

identyfikator zgłoszenia prac geodezyjnych	6640.1718.2024
organ służby geodezyjnej, który uzyskał zgłoszenie	Starosta Kościelski
WYKaz nazw prac geodezyjnych	Usługi Geodezyjne Kamil Wołoszyk
Nr oraz data sporządzonego dokumentu zawierającego wynik geodezyjnej weryfikacji	6640.1718.2024. 32931 z dnia 07.06.2024r.
imię i nazwisko oraz nr uprawnień zawodowych kierownika prac	mgr inż. Michał Prusik Upr. Zaw. Nr 221

Signed by /
Pepisano prez:

GEODETA
Michał
Maksymilian
Prusik
mgr inż. Michał Prusik
UPR.NR.22111
Date / Data: 2024-
06-07 13:12

BUDOWIA BUDYNKU MIESZKALNEGO JEDNORODZINNEGO dz. nr 1083; obrotu Lubiana, Gmina KOŚCERZYNIA INWESTOR: P. R. J. E. K. I. A. N. I.....	PROJEKTANT BRANŻY ARCHYTEKTONICZNEJ i Ziemowit TOCIEK FODPIS: upr. bud. w spec. budowl. 1987/88, 1989/90, 1990/91, 1991/92, 1992/93, 1993/94, 1994/95, 1995/96, 1996/97, 1997/98, 1998/99, 1999/00, 2000/01, 2001/02, 2002/03, 2003/04, 2004/05, 2005/06, 2006/07, 2007/08, 2008/09, 2009/10, 2010/11, 2011/12, 2012/13, 2013/14, 2014/15, 2015/16, 2016/17, 2017/18, 2018/19, 2019/20, 2020/21, 2021/22, 2022/23, 2023/24, 2024/25, 2025/26, 2026/27, 2027/28, 2028/29, 2029/30, 2030/31, 2031/32, 2032/33, 2033/34, 2034/35, 2035/36, 2036/37, 2037/38, 2038/39, 2039/40, 2040/41, 2041/42, 2042/43, 2043/44, 2044/45, 2045/46, 2046/47, 2047/48, 2048/49, 2049/50, 2050/51, 2051/52, 2052/53, 2053/54, 2054/55, 2055/56, 2056/57, 2057/58, 2058/59, 2059/60, 2060/61, 2061/62, 2062/63, 2063/64, 2064/65, 2065/66, 2066/67, 2067/68, 2068/69, 2069/70, 2070/71, 2071/72, 2072/73, 2073/74, 2074/75, 2075/76, 2076/77, 2077/78, 2078/79, 2079/80, 2080/81, 2081/82, 2082/83, 2083/84, 2084/85, 2085/86, 2086/87, 2087/88, 2088/89, 2089/90, 2090/91, 2091/92, 2092/93, 2093/94, 2094/95, 2095/96, 2096/97, 2097/98, 2098/99, 2099/00, 2100/01, 2101/02, 2102/03, 2103/04, 2104/05, 2105/06, 2106/07, 2107/08, 2108/09, 2109/10, 2110/11, 2111/12, 2112/13, 2113/14, 2114/15, 2115/16, 2116/17, 2117/18, 2118/19, 2119/20, 2120/21, 2121/22, 2122/23, 2123/24, 2124/25, 2125/26, 2126/27, 2127/28, 2128/29, 2129/30, 2130/31, 2131/32, 2132/33, 2133/34, 2134/35, 2135/36, 2136/37, 2137/38, 2138/39, 2139/40, 2140/41, 2141/42, 2142/43, 2143/44, 2144/45, 2145/46, 2146/47, 2147/48, 2148/49, 2149/50, 2150/51, 2151/52, 2152/53, 2153/54, 2154/55, 2155/56, 2156/57, 2157/58, 2158/59, 2159/60, 2160/61, 2161/62, 2162/63, 2163/64, 2164/65, 2165/66, 2166/67, 2167/68, 2168/69, 2169/70, 2170/71, 2171/72, 2172/73, 2173/74, 2174/75, 2175/76, 2176/77, 2177/78, 2178/79, 2179/80, 2180/81, 2181/82, 2182/83, 2183/84, 2184/85, 2185/86, 2186/87, 2187/88, 2188/89, 2189/90, 2190/91, 2191/92, 2192/93, 2193/94, 2194/95, 2195/96, 2196/97, 2197/98, 2198/99, 2199/00, 2200/01, 2201/02, 2202/03, 2203/04, 2204/05, 2205/06, 2206/07, 2207/08, 2208/09, 2209/10, 2210/11, 2211/12, 2212/13, 2213/14, 2214/15, 2215/16, 2216/17, 2217/18, 2218/19, 2219/20, 2220/21, 2221/22, 2222/23, 2223/24, 2224/25, 2225/26, 2226/27, 2227/28, 2228/29, 2229/30, 2230/31, 2231/32, 2232/33, 2233/34, 2234/35, 2235/36, 2236/37, 2237/38, 2238/39, 2239/40, 2240/41, 2241/42, 2242/43, 2243/44, 2244/45, 2245/46, 2246/47, 2247/48, 2248/49, 2249/50, 2250/51, 2251/52, 2252/53, 2253/54, 2254/55, 2255/56, 2256/57, 2257/58, 2258/59, 2259/60, 2260/61, 2261/62, 2262/63, 2263/64, 2264/65, 2265/66, 2266/67, 2267/68, 2268/69, 2269/70, 2270/71, 2271/72, 2272/73, 2273/74, 2274/75, 2275/76, 2276/77, 2277/78, 2278/79, 2279/80, 2280/81, 2281/82, 2282/83, 2283/84, 2284/85, 2285/86, 2286/87, 2287/88, 2288/89, 2289/90, 2290/91, 2291/92, 2292/93, 2293/94, 2294/95, 2295/96, 2296/97, 2297/98, 2298/99, 2299/00, 2300/01, 2301/02, 2302/03, 2303/04, 2304/05, 2305/06, 2306/07, 2307/08, 2308/09, 2309/10, 2310/11, 2311/12, 2312/13, 2313/14, 2314/15, 2315/16, 2316/17, 2317/18, 2318/19, 2319/20, 2320/21, 2321/22, 2322/23, 2323/24, 2324/25, 2325/26, 2326/27, 2327/28, 2328/29, 2329/30, 2330/31, 2331/32, 2332/33, 2333/34, 2334/35, 2335/36, 2336/37, 2337/38, 2338/39, 2339/40, 2340/41, 2341/42, 2342/43, 2343/44, 2344/45, 2345/46, 2346/47, 2347/48, 2348/49, 2349/50, 2350/51, 2351/52, 2352/53, 2353/54, 2354/55, 2355/56, 2356/57, 2357/58, 2358/59, 2359/60, 2360/61, 2361/62, 2362/63, 2363/64, 2364/65, 2365/66, 2366/67, 2367/68, 2368/69, 2369/70, 2370/71, 2371/72, 2372/73, 2373/74, 2374/75, 2375/76, 2376/77, 2377/78, 2378/79, 2379/80, 2380/81, 2381/82, 2382/83, 2383/84, 2384/85, 2385/86, 2386/87, 2387/88, 2388/89, 2389/90, 2390/91, 2391/92, 2392/93, 2393/94, 2394/95, 2395/96, 2396/97, 2397/98, 2398/99, 2399/00, 2400/01, 2401/02, 2402/03, 2403/04, 2404/05, 2405/06, 2406/07, 2407/08, 2408/09, 2409/10, 2410/11, 2411/12, 2412/13, 2413/14, 2414/15, 2415/16, 2416/17, 2417/18, 2418/19, 2419/20, 2420/21, 2421/22, 2422/23, 2423/24, 2424/25, 2425/26, 2426/27, 2427/28, 24
--	---

BILANS TERENU DO PROJEKTU ZAGOSPODAROWANIA

OPIS	POWIERZCHNIA	UDZIAŁ	WYMAGI DWZ
POWIERZCHNIA DZIAŁKI	1021,00 m ²	100 %	BRAK
POWIERZCHNIA ZABUDOWY	165,75 m ²	16,23 %	max 40%
POWIERZCHNIA UTWORZONA <i>(lokaliz. obszary i linie)</i>	180,65 m ²	17,69 %	BRAK
POWIERZCHNIA BILIONICZNE CZYNNA	674,60 m ²	66,08 %	min 30%



LEGENDA

- [illegible]

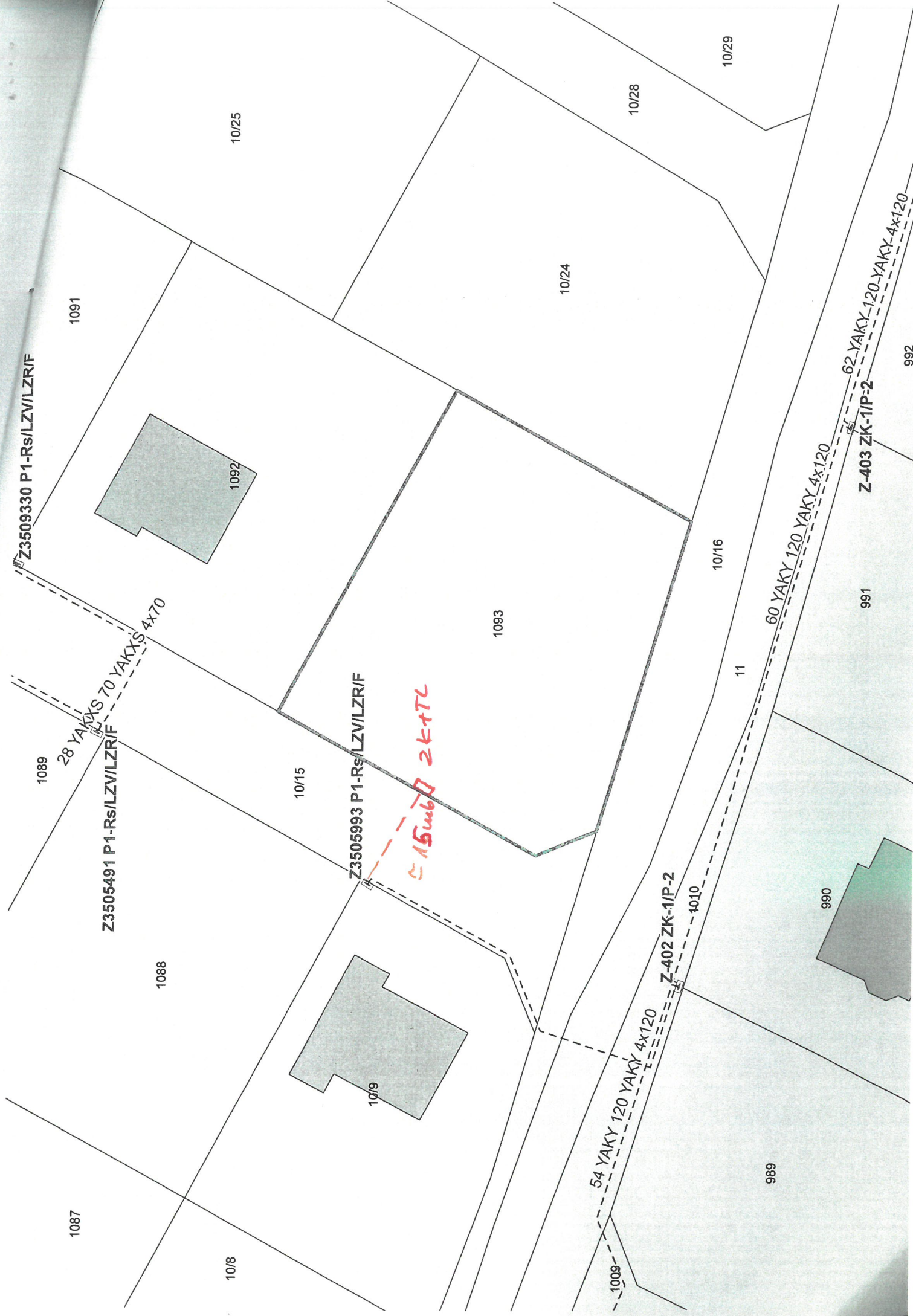

Z3509330 P1-Rs/LZV/LZR/F

Z3505491 P1-Rs/LZV/LZR/F

Z3505993 P1-Rs/LZV/LZR/F

Z-402 ZK-1/P-2

Z-403 ZK-1/P-2

15m6 2k+TL

1091

10/25

10/28

10/29

10/24

1092

1093

10/16

11

60 YAKY 120 YAKY 4x120

62 YAKY 120 YAKY 4x120

992

991

990

989

1089

28 YAKXS 70 YAKXS 4x70

1088

1087

10/8

10/9

10/15

10/10

1008

54 YAKY 120 YAKY 4x120

