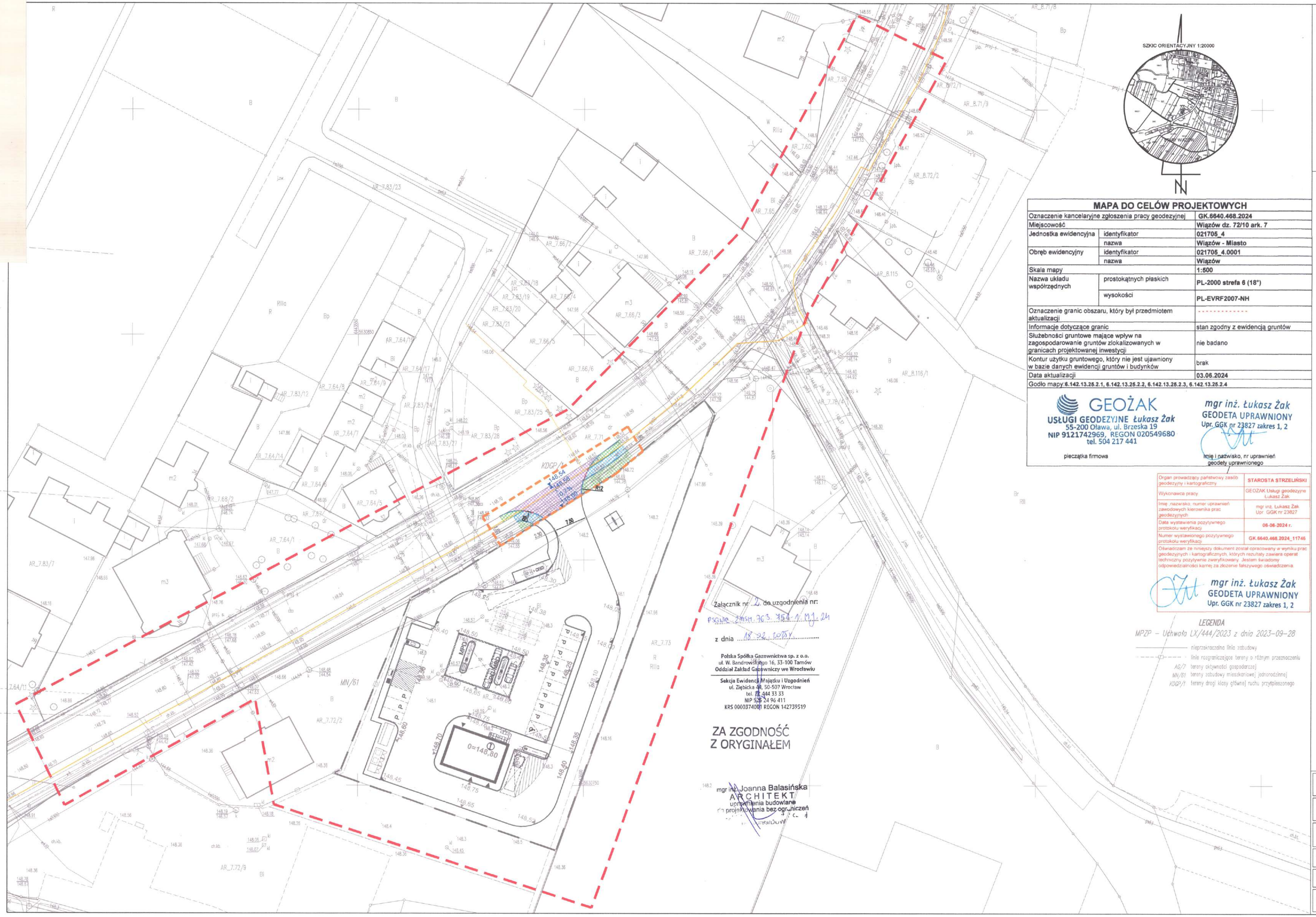

SZKIC ORIENTACYJNY 1:20000

MAPA DO CELÓW PROJEKTOWYCH

Oznaczenie kancelaryjne zgłoszenia pracy geodezyjnej		GK.6640.468.2024
Miejscowość		Wiązów dz. 72/10 ark. 7
Jednostka ewidencyjna	identyfikator	021705_4
	nazwa	Wiązów - Miasto
Obręb ewidencyjny	identyfikator	021705_4.0001
	nazwa	Wiązów
Skala mapy		1:500
Nazwa układu współrzędnych	prostokątnych płaskich	PL-2000 strefa 6 (18°)
	wysokości	PL-EVRF2007-NH
Oznaczenie granic obszaru, który był przedmiotem aktualizacji		----------
Informacje dotyczące granic		stan zgodny z ewidencją gruntów
Służebności gruntowe mające wpływ na zagospodarowanie gruntów zlokalizowanych w granicach projektowanej inwestycji		nie badano
Kontur użytku gruntowego, który nie jest ujawniony w bazie danych ewidencji gruntów i budynków		brak
Data aktualizacji		03.06.2024
Godło mapy: 6.142.13.26.2.1, 6.142.13.26.2.2, 6.142.13.26.2.3, 6.142.13.26.2.4		

GEOŻAK
USŁUGI GEODEZYJNE Łukasz Żak
55-200 Oława, ul. Brzeska 19
NIP 9121742969, REGON 020549680
tel. 504 217 441

pieczątka firmowa

mgr inż. Łukasz Żak
GEODETA UPRAWNIONY
Upr. GGK nr 23827 zakres 1, 2

imię i nazwisko, nr uprawnień geodety uprawnionego

Organ prowadzący państwowy zasób geodezyjny i kartograficzny	STAROSTA STRZELIŃSKI
Wykonawca pracy	GEOŻAK Usługi geodezyjne Łukasz Żak
Imię ,nazwisko, numer uprawnień zawodowych kierownika prac geodezyjnych	mgr inż. Łukasz Żak Upr. GGK nr 23827
Data wystawienia pozytywnego protokołu weryfikacji	06-06-2024 r.
Numer wystawionego pozytywnego protokołu weryfikacji	GK.6640.468.2024_11745

Oświadczam ze niniejszy dokument został opracowany w wyniku prac geodezyjnych i kartograficznych, których rezultaty zawiera operat techniczny pozytywnie zweryfikowany. Jestem świadomy odpowiedzialności karnej za złożenie fałszywego oświadczenia.

mgr inż. Łukasz Żak
GEODETA UPRAWNIONY
Upr. GGK nr 23827 zakres 1, 2

Załącznik nr 2 do uzgodnienia nr:
PSGW.2.7051.763.764.1.M.J.24
z dnia 18.12.2024

Polska Spółka Gazownictwa sp. z o.o.
ul. W. Bandrowskiego 16, 33-100 Tarnów
Oddział Zakład Gazowniczy we Wrocławiu

Sekcja Ewidencji Majątku i Uzgodnień
ul. Ziębicka 40, 50-507 Wrocław
tel. 71 344 33 33
NIP 526 24 96 411
KRS 0000374001 REGON 142739519

ZA ZGODNOŚĆ
Z ORYGINAŁEM

mgr inż. Joanna Balasińska
ARCHITEKT
uprawnienia budowlane
do projektowania bez ograniczeń
nr 160/99/DUW

LEGENDA

- proj. zjazdy
- proj. chodniki
- proj. zieleń
- proj. rzędne
- proj. krawężnik wyniesiony
- proj. krawężnik obniżony
- zakres opracowania mieszczący się w całości na działce nr 71
- istniejąca sieć gazowa do zabezpieczenia

LEGENDA
MPZP – Uchwała LX/444/2023 z dnia 2023-09-28

- nieprzekraczalna linia zabudowy
- linie rozgraniczające tereny o różnym przeznaczeniu
- AG/7 tereny aktywności gospodarczej
- MN/61 tereny zabudowy mieszkaniowej jednorodzinnej
- KDGP/1 tereny dróg klasy głównej ruchu przyśpieszonego

	ORLEN S.A. ul. Chemików 7, 09-411 Płock	STADIUM:	KONCEPCJA
	AGP1 sp. z o.o. 53-150 Wrocław, ul. Gajowicka 166/5	REWIZJA:	-
TEMAT:	BUDOWA STACJI PALIW PŁYNNYCH WRAZ Z INFRASTRUKTURĄ TOWARZYSZĄCĄ	DATA:	12.2024
ADRES:	Wiązów, 57-120 Wiązów ul. Strzelińska działka nr 72/10, obręb ew. 0001, jednostka ew. 021705_4	SKALA:	1:500
NAZWA RYSUNKU:	KONCEPCJA ZAGOSPODAROWANIA TERENU- zabezpieczenie sieci na dz. nr 71	NR RYS.:	KZT
ARCHITEKTURA PROJEKTANT:	mgr inż. arch. Joanna Balasińska uprawnienia nr 160/99/DUW specjalność architektoniczna — Główny projektant		