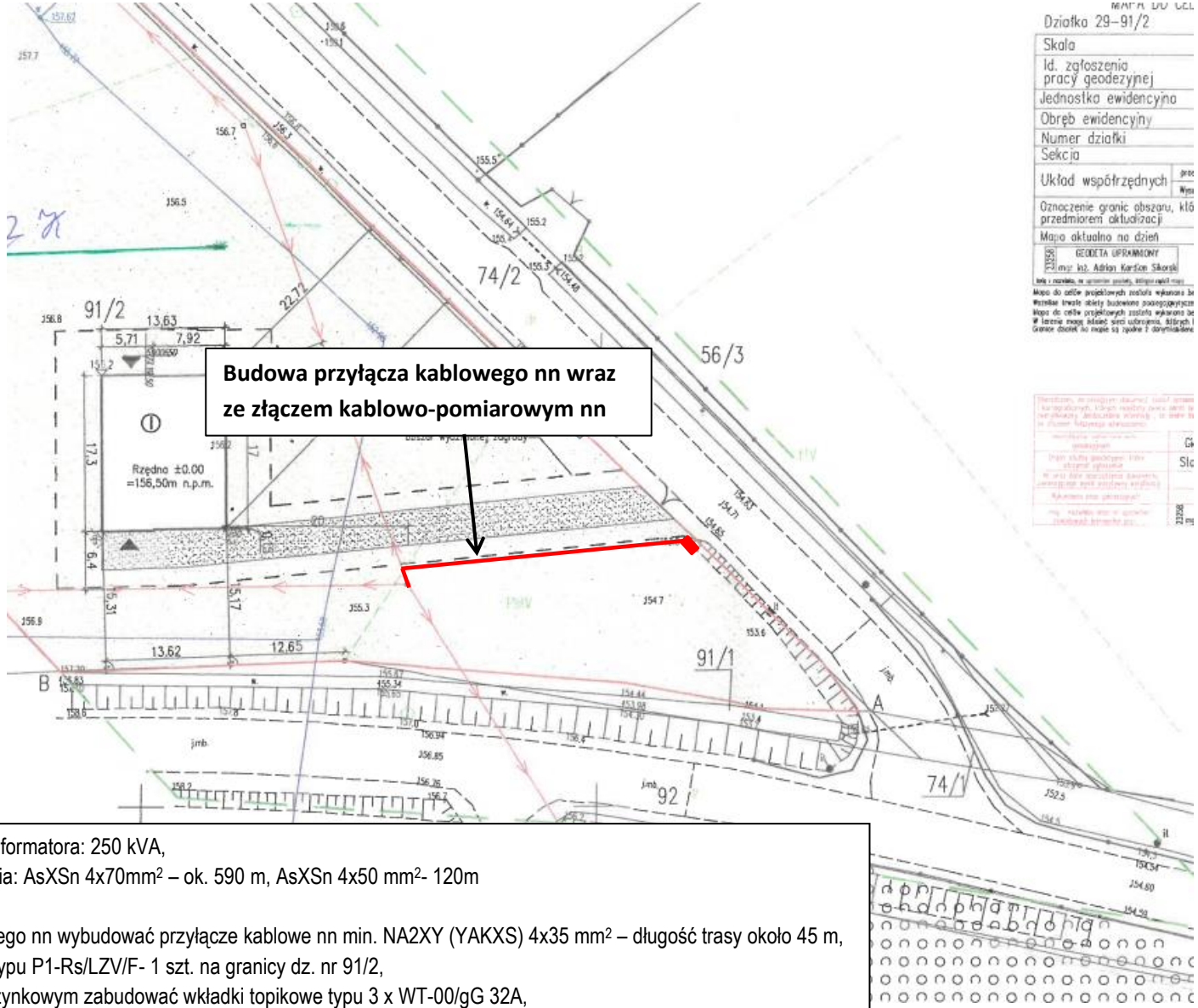

Stacja S6-00662 Wysoka ,moc transformatora: 250 kVA,
Ist. obwód nn do miejsca przyłączenia: AsXSn 4x70mm^2 – ok. 590 m, AsXSn 4x50 mm^2- 120m
Zakres prac:
- od istniejącego stanowiska słupowego nn wybudować przyłącze kablowe nn min. NA2XY (YAKXS) 4x35 mm^2 – długość trasy około 45 m,
- zabudować szafkę pomiarową nn typu P1-Rs/LZV/F- 1 szt. na granicy dz. nr 91/2,
- w w/w złączu nn w rozłączniku skrzynkowym zabudować wkładki topikowe typu 3 x WT-00/gG 32A,

UWAGA! Uzyskać zgody właścicieli działek na lokalizację projektowanych urządzeń energetycznych zgodnie ze standardami EOP (realizacja budowy przyłącza w trybie art. 29a).

Złącze należy zabudować na działce Klienta

WP: P/26/043412- 13,5kW, Wysoka, gm. Działdowo, Nr działki: 91/2,
Załącznik graficzny opracował: Tomasz Klimczak

Miejsce przyłączenia
AsXSn 50 44.018307
AsXSn 50 49.153112
YAKXS 35 52
AsXSn 50 64.72223
AsXSn 50 69.126001
AsXSn 70 60.465183
AsXSn 70 55.062148
AsXSn 70 51.459263
AsXSn 70 46.237959
AsXSn 70 58.11803
AL 50 46.091217
AsXSn 25 31.614351
AsXSn 50 57.322204
AL 25 44.284522
AL 16 52.816845
AsXSn 25 20.369555
YAKXS 120
S6-00662
Wysoka
S702810 5006-5-44-120
39
39a
45A
49A
47
48
49
50
51
52
53
54
55
56
57
29
30
31
34
35
36
37
38